

# 楽天証券 口座開設ガイド

▼ SWIPE

# はじめに

インスタから開いている場合は…



- ① 「…」マークをタップ
- ② 「外部ブラウザで開く」をタップ

これでガイドを見ながら口座開設を進められるよ！

# 口座開設の手順

## 【5分で完了 口座開設3ステップ】

### STEP①：楽天会員の登録（1分）

楽天会員ではない方	楽天会員の方
-----------	--------

### STEP②：本人確認（2分）

おすすめ

✓ **マイナンバーカード**  
※通知カードは使用できません



### STEP③：各種情報入力（2分）

お名前 必須

# 準備

【どちらかを準備しよう！】

① マイナンバーカード（おすすめ！）

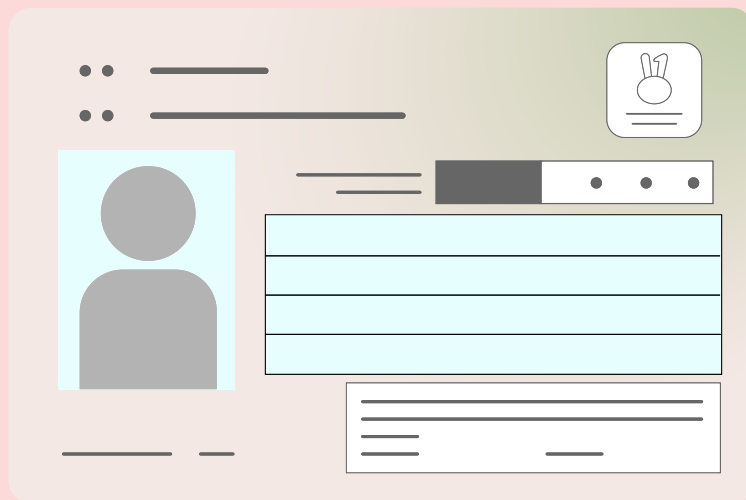

② 運転免許証

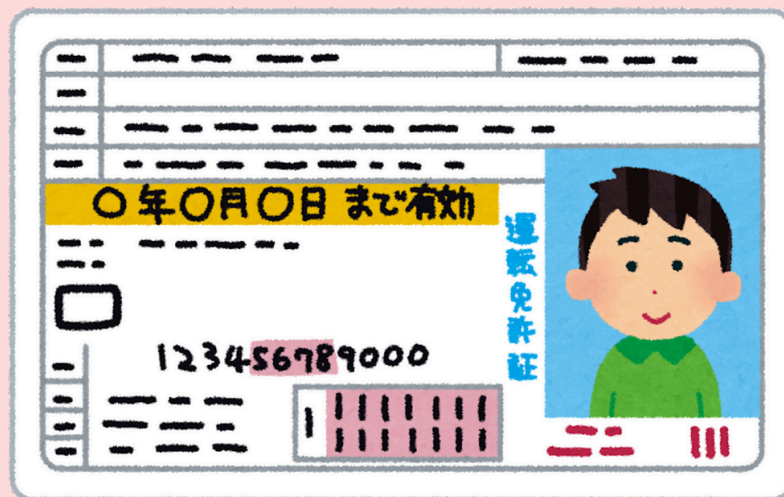

その他の書類でも申し込みできるけど5営業日ほどかかる！



# ① 楽天証券を開く

【公式サイトにアクセスしよう！】

>>> 楽天証券はこちら



Rakuten  
楽天証券

**NISA** を始めるなら  
ナンバーワンの  
**楽天証券**

第1位 NISA口座数  
第1位 新NISA証券会社  
第1位 NISA顧客満足度

日本証券業協会「NISA口座の開設・利用状況」※1  
オリコン顧客満足度® 新NISA証券会社※2  
J.D. パワー2024年調査 ネット証券部門※3

\\ だから選ばれる楽天証券のNISA //

楽天ポイントが貯まる・使える  
▼ チェック ▼

100 初心者におすすめ 少額投資  
▼ チェック ▼

0円 国内株手数料が無料

豊富な商品 ラインアップ



\\ 申込は最短5分から /

**NISA口座開設はこちら(無料)**

NISA口座は総合口座と同時に申込できます

\\ 知ってる人も、知らない人も //  
**あらためてNISAとは?**  
ニーサ



個人の資産形成を応援する  
**税金の優遇制度**です

ここからはインスタで「ガイド」を見て  
ブラウザで「楽天証券の申込み」を進めよう！

# ① 楽天会員の登録

## 【楽天アカウントでログイン！】



### メール送信

メールアドレスをご入力後、送信ボタンをクリックしてください。  
※メールアドレスは必ずご自身のものを入力してください。

例) taro@rakuten-sec.co.jp

当社の個人情報保護方針について同意のうえお申し込みください。  
[個人情報保護方針](#) >

同意のうえ、送信する

### 楽天会員 ログイン

ユーザIDまたはメールアドレス (必須)

空白にはできません。

次へ

ログインした人は次へ↓

# ② 本人確認

## 【本人確認をしよう！】

### ① メールのURLをタップ



### ② 国籍を選ぶ

A screenshot of the nationality selection screen. At the top, there are three tabs: "1 メール登録" (1 Email Registration), "2 本人確認" (2 Self-Verification), and "3 お客様情報入力" (3 Customer Information Input). The "2 本人確認" tab is selected. Below the tabs, the text "国籍を選択してください。" (Please select your nationality.) is displayed, followed by a red "必須" (Required) label. There are two buttons: "日本" (Japan) and "その他" (Other). The "日本" button is highlighted with a blue border.

### ④ 撮影開始！

A screenshot of the document upload instructions. It shows two buttons: "1 枚目（表面）をアップロード" (Upload the first page (front)) and "2 枚目（裏面）をアップロード" (Upload the second page (back)).

マイナンバーの場合は  
両面を撮影します！

### ③ 提出書類を選ぶ

A screenshot of the document selection screen. At the top, there is a blue bar with the text "おすすめ" (Recommended). Below this, there are two options: "マイナンバーカード" (My Number Card) and "運転免許証" (Driver's License). The "マイナンバーカード" option is selected and highlighted with a blue border. It includes a note: "※通知カードは使用できません" (Notification cards cannot be used). The "運転免許証" option includes a note: "※マイナンバー登録が別途必要です" (My Number registration is required separately). At the bottom, there is a blue button labeled "次へ（本人確認へ）" (Next (Self-Verification)).

# ② 本人確認

## 【撮影しよう！】

### ① 1枚目を撮影！



スマホのカメラアプリで  
撮影すればOK！



### ② 撮影内容を確認



### ④ 撮影開始！

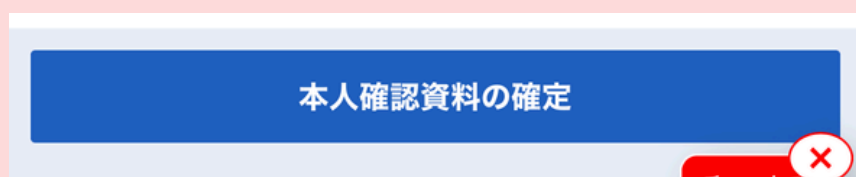

両面をアップロードしたら  
「本人確認書類の確定」を  
タップ！



### ③ 裏面も撮影！



マイナンバーの場合は  
ケースから出して撮影しよう

# ③ 各種情報入力

## 【お客様情報の入力をしよう！】

### ① 個人情報を入力

お客様情報の入力

お名前 必須

※旧姓でのお申込みはできません。  
※お名前に登録できない漢字（例：高、崎）が含まれている場合は、  
置き換え可能な漢字（例：高、崎）で登録いただけます。  
置き換えを希望されない場合は、姓名すべてをカタカナで  
ご登録ください。

姓

姓（カナ）

楽天アカウントに  
名前や住所が入っていれば  
自動的に記入されます

### ② 特定口座の開設

特定口座の開設

納税方法の選択 必須

取引等で利益が発生した場合には納税が必要です。  
「確定申告が不要」を選択すると納税までを楽天証券が自動的に  
行いますので確定申告が不要です。

特定口座とは

おすすめ

確定申告が  
不要

特定口座  
開設  
源泉徴収あり

ご自身で  
簡易確定申告

特定口座  
開設  
源泉徴収なし

ご自身で  
通常確定申告

特定口座  
開設しない  
源泉徴収なし

確定申告が不要な  
「特定口座」を開設しよう！

納税に関する大切な項目だよ  
NISAの枠内で投資をすれば  
非課税になるから安心してね





# ③ 各種情報入力

## 【NISA口座を開設しよう！】

### ① NISA口座を開設

NISA口座の選択

NISA口座の選択 **必須**

NISA口座は、[「NISA約款」](#)を確認のうえお申込みください。

NISA口座とは **?**

NISA口座を開設しますか。

**おすすめ**  
開設する

開設しない

今日から投資を始めるなら  
必ず「NISA口座」は開設！

### ② 開設経験の有無

NISA口座の選択

NISA口座の選択 **必須**

NISA口座は、[「NISA約款」](#)を確認のうえお申込みください。

NISA口座とは **?**

NISA口座を開設しますか。

**おすすめ**  
開設する

開設しない

開設する場合は以下を選択してください。

**初めて開設する**

他社から乗り換え・再開設

NISA口座は  
1つしか持てないから注意！

すでに他の証券会社の  
口座を持っている人は  
事前に確認しておこう！



# ③ 各種情報入力

## 【追加サービスの申込】

### ① 楽天カード

#### 楽天カードの申込 必須

楽天カードの申込有無を選択してください。  
楽天カード新規入会&利用でポイント進呈中。

※特典（期間限定ポイント含む）の進呈には条件がございます。  
「進呈条件はこちら」をクリックして必ず詳細をご確認ください。

※楽天カードは楽天カード株式会社の発行するクレジットカードです。

[進呈条件はこちら](#)

おすすめ

申込む

申込まない



### ② 楽天銀行

#### 楽天銀行口座の申込 必須

楽天銀行口座の開設申込有無を選択してください。  
入力された情報を引き継いで簡単にお申込いただけます。

おすすめ

申込む

申込まない

こちらにも必要に応じて  
後日開設しよう



### ④ 楽天信用口座

#### 楽天信用口座の申込 必須

証券会社に預けた資産の約3倍（米国株式信用は2倍）の株式等を売り買いすることが出来る信用取引口座（国内株、米国株）の申込みを選択してください。

申込む

申込まない



### ③ 楽天FX

#### 楽天FX口座の申込 必須

外国通貨の売買が出来る楽天FX（外国為替証拠金取引口座）の申込みを選択してください。

申込む

申込まない

FXは難しいから  
初心者さんには非推奨…

今回は申し込まなくてOK  
必要に応じて後日申し込もう

こちらにも「申し込まない」  
必要に応じて後日申し込もう

# ③ 各種情報入力

## 【内容を確認しよう！】

### ① 個人情報の確認

内容確認	
※本人確認書類に記載の情報と同一となっていない場合は、修正をお願いします。	
国籍	日本 <span>修正</span>
	<div></div> <span>修正</span>

内容に誤りがあると  
審査が止まる場合があるので  
念入りにチェックしよう！

### ④ 申込完了

規約等に同意して 申込を完了する
---------------------

内容を確認して  
問題がなければ  
「申込を完了」しよう！

### ② 重要書類提出へ

重要書類への同意へ	<span>×</span> チャットで 問合せ
-----------	--------------------------------

### ③ 重要書類の確認

<ul style="list-style-type: none"><li>・ 電子交付等に関するご説明</li><li>・ 総合証券取引約款</li><li>・ 個人情報保護方針</li><li>・ 反社会的勢力ではないことの表明・確約</li><li>・ 楽天グループへの情報提供に関する同意書</li><li>・ 外国にある第三者への個人データの提供に関する同意について</li></ul>
規約等を確認する

これで申込完了！  
最後に…





# ③ 各種情報入力

## 【ログインパスワードを設定！】

① パスワードを決めよう！

1 メール登録

2 本人確認

3 お客様情報入力

### ログインパスワードの設定

楽天証券にログインする際のパスワードを設定してください。

※パスワードは今後表示されませんので忘れないように保管してください。誕生日や電話番号、AAAAや1234等の他人から推測されやすい文字列を含むパスワードは設定できません。

楽天アカウントとは  
違うパスワードになるよ  
混同しないように注意！



# ③ 各種情報入力

【申込完了！】



申込後、数日で  
審査結果がメールに届きます

お疲れ様でした！  
毎月しっかり  
積み立てていこうね

